Sinisilmä mansikkasuu

Intro

‖Am F | Dm E7 | Am F | Dm E7 ‖

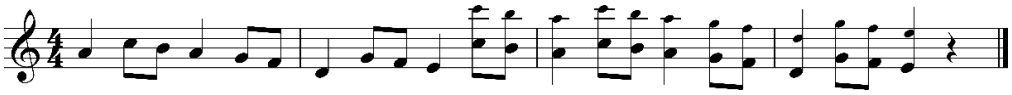

A

‖Am Dm | G C | F Dm | Esus Esus E7 |
1 En välitä mä muista, josset minusta sä huoli. Ei mikään ole silloin enää kohdallaan.
2 Ei sytytä mun sydäntäni toisen tytön silmät. Ei suutele mun huuliani toisen suu.

|Am Dm | G C | F Dm E7 | Am A7 ‖
1 On elämästä näkyvissä pelkkä nurjapuoli, kun maailmalle askeleeni johtaa.
2 On vieraan syli viileä ja kosketuskin kylmä, kun mielen täyttää ikävä ja kaipuu.

B

‖Dm G | C F | F Dm | Gsus4 G |
Vaikka kulkuripoika se vain rallattaa ja napinläpeen niittykukan taittaa,

|Dm G | C F | Dm E7 | Am A7 ‖
niin nätin tytön nimen muistiin tallettaa. Sen sinetiksi sydämelleen laittaa.

|Dm G | C F | F Dm | Gsus4 G |
Tyttöni sinisilmä mansikkasuu, kun pääni sinun povellesi painan.

|Dm G | C F | Dm E7 | Am A7 | Dm E7 ‖
Ei huoleta mua murheet eikä mitkään muut. Sun luonasi on hyvä olla aina. (x2)